

IZI-ID.7230.1-12.2023

Kłomnice, dnia 10.11.2023 r.

P.R.I.  
KAMPOL  
Jan Żurawski

ul. Nadrzeczna 14  
42-125 Kamyk

W odpowiedzi na pismo z dnia 8.11.2023r. w sprawie uzgodnienia dwóch miejsc łączących istniejącą drogę leśną z drogami, których właścicielem jest Gmina Kłomnice, w szczególności uzgodnienie dotyczy:

- uzgodnienia nr 1, tj. gminnej drogi publicznej 598 071 S (działka nr 9542 obr. Rzerzęczyce)
- uzgodnienia nr 2, tj. gminnej drogi wewnętrznej zlokalizowanej na działce nr 10088 obr. Rzerzęczyce.

Proponowane połączenia jak wyżej uzgadnia się pozytywnie.

WÓJT  
Piotr Juszczak

w załączeniu:

1. Szkic orientacyjny
2. Uzgodnienie nr 1
3. Uzgodnienie nr 2

# Szkic orientacyjny

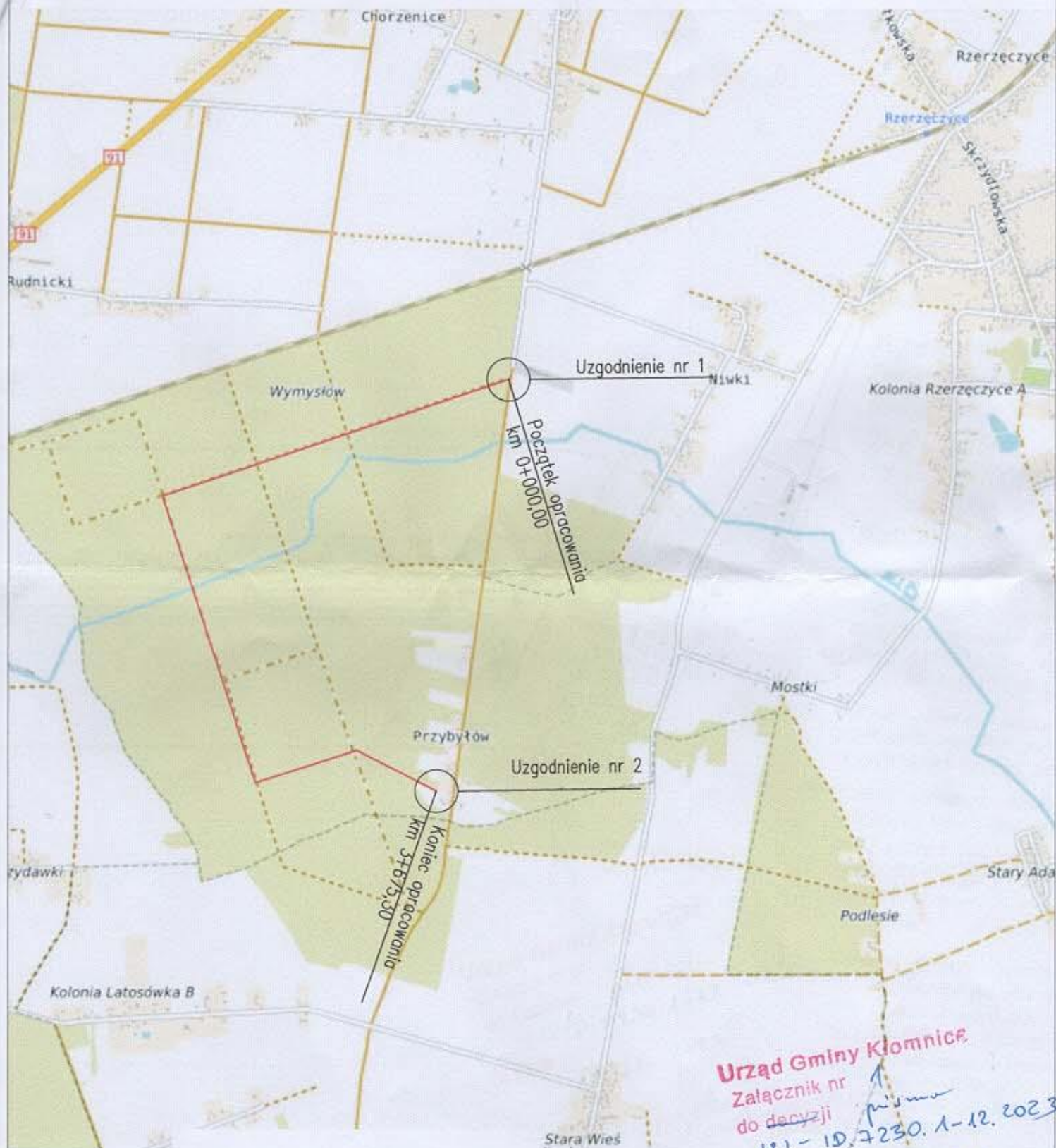

Urząd Gminy Kłomnice

Załącznik nr  
do decyzji

121-10.7230.1-12.2023  
z dnia 10.11.2023

INSPEKTOR  
ds. Drogownictwa i Remontów  
mgr inż. Jacek [signature]





Data opracowania mapy: 17.  
Książki wieczystych nie badano  
Identyfikator zgłoszenia: GK.6  
Seksja: 6.143.32.08.3, 6.143..  
6.143.32.02.3, 6.143.

Kolorem czerwonym zaznacza  
geodezyjnej, które podlegają  
pkt 3 ustawy z dnia 17 maja  
kartograficzne (Dz.U.2021.19  
uszkadza i przemieszcza znaki  
karze grzywny.

Kolorem fioletowym oznaczono  
oraz przeznaczenia obszarów. M.  
Planu Zagospodarowania Przestrz.  
Zgodnie z uchwałą 129.XXII.2016  
P03 - teren zabudowy technicznej  
składow i magazynów, us  
KDL10 - tereny dróg lokalnych  
ZL04 - tereny lasów  
Z03 - tereny zieleni  
MN/RM13 - tereny zabudowy m  
zabudowy zagrodowej  
- Linie rozgraniczające

Mapę wykonano na podstawie pomiarów  
uzupełniającego wykonanego w 2021 r.  
przez spółkę cywilną "Geomap" - ul. Warszawa 17, 03-600 Warszawa.

rzad Gminy  
 Zastępca nr 2  
 do decyzji pisma  
 121-1D.7230.1-12.2023  
 z dnia 10.11.2023

INSPEKTOR  
dla Ochrony Środowiska i Remontów  
mgr inż. Jacek Tuli

# Uzgodnienie nr 2

Planu Zagospodarowania  
Zgodnie z uchwałą  
P03 - teren zabudowy  
składowej i magazynowej  
KDL10 - tereny zielone  
ZL04 - tereny zielone  
Z03 - tereny zielone  
MN/RM13 - tereny zabudowy mieszkaniowej  
zabudowy zagrodowej  
Linie rozgraniczające tereny o różnym przeznaczeniu

Mapę wykonano na podstawie pomiaru  
uzupełniającego wykonanego w 2023 roku  
przez spółkę cywilną "Geomap" - Usługi Geodezyjne  
ul. Warszawska 17, 97-500 Radomsko  
tel. (044) 685-00-80  
Mapę wykonał geodeta uprawniony:  
mgr inż. Marek Osimek, nr upr. 10374

Zestawienie arkuszy map:

Arkusz nr 1

Arkusz nr 2

Ark. nr 4

Urząd Gminy Kłomnice  
Załącznik nr 3  
do decyzji  
121-ID.7230.1-12.2023  
z dnia 10.11.2023  
INSPEKTOR  
ds. Drogownictwa i Remontów  
mgr inż. Jacek Titi